동세척

코텍은 다양한 표면처리기술을 전문적으로 보유하고 있으며 다양한
표면처리품목 생산을 위한 개발과 품질관리에 힘쓰고 있습니다.

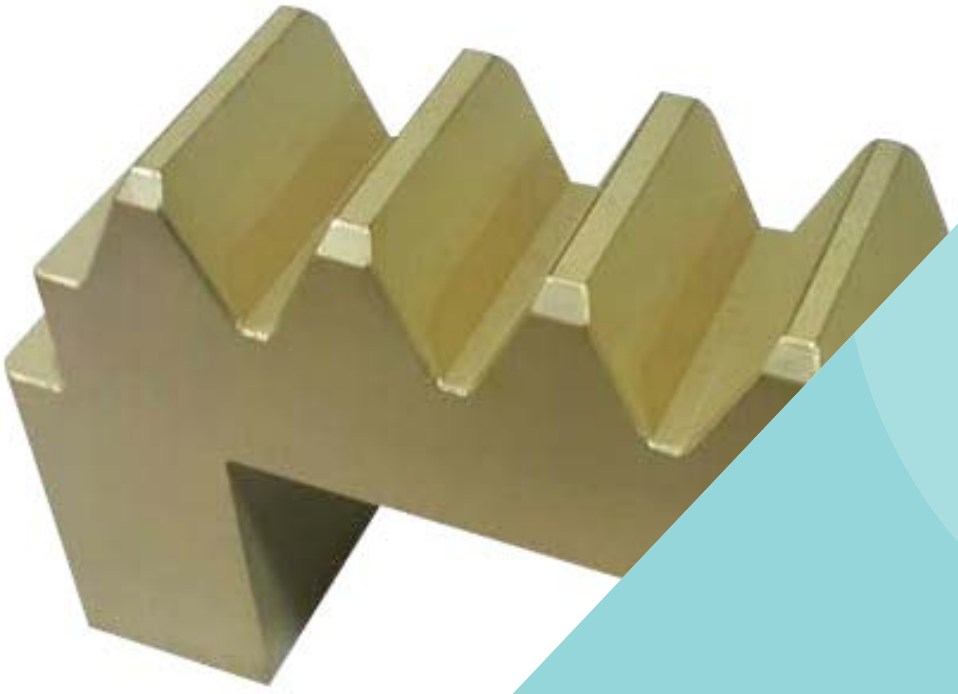

설비현황

팔용공장	700 × 500 × 1,000 mm

동세척

복잡한 형상 부분 작업 가능



보유기술별 특성 및 적용제품

동세척

특성

- 동소재의 오염이나 산화물로 인하여 접촉 저항이 커지는 부품의 경우 간단한 세척공정으로 새 것과 같은 효과를 가지며 전기전도성이 향상되는 효과를 나타낸다.
- 동소재 표면의 산화 피막층 및 이물질(유기질, 무기질) 제거
- 장식 목적의 제품인 경우 동세척 처리 후 장식성과 추가적인 내변색성 및 오염 저항성을 가진다.

적용제품

- 부스바, 단자, 기계가공품 등

공정도

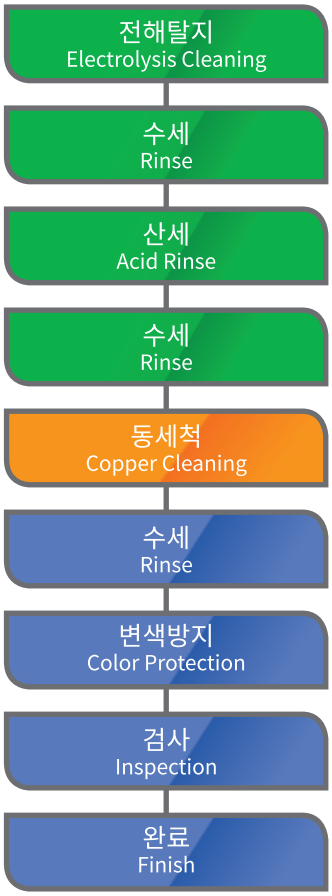

위 도금공정은 주식회사 코텍의 콘텐츠이므로 무단복제 및 도용을 금합니다. 본 콘텐츠를 사용하시려면 별도로 문의를 바랍니다.